

SOS (Survival-Outdoor-School)

L'ECOLE DE SURVIE DE L'AGE DE LA PIERRE

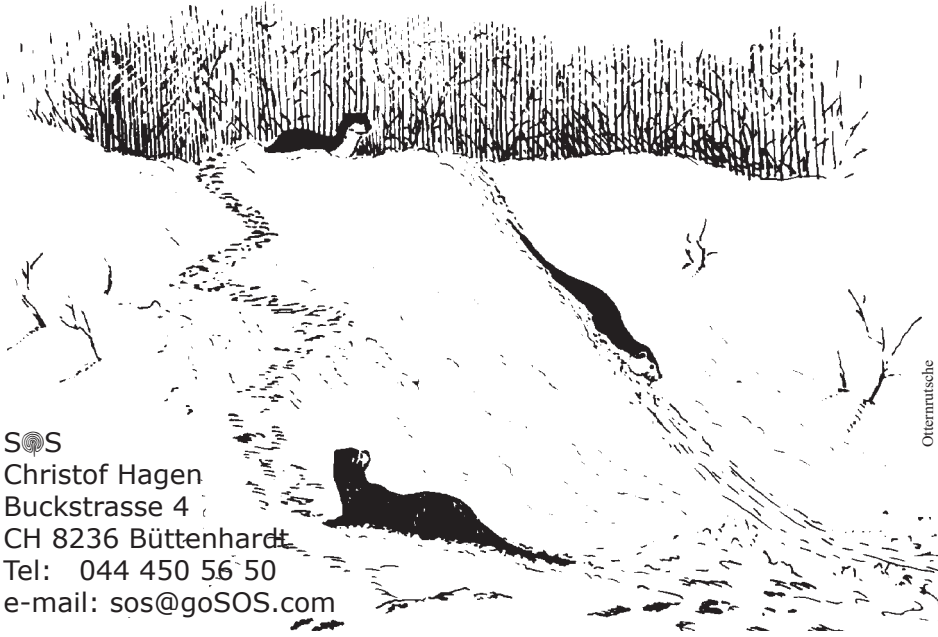

SOS
 Christof Hagen
 Buckstrasse 4
 CH 8236 Büttenhardt
 Tel: 044 450 56 50
 e-mail: sos@goSOS.com

Ostermutschke

Les arts de l'âge de la pierre

Quel univers ne se cache pas derrière une simple empreinte de animal? Une seule empreinte trahit la course matinale du blaireau, "avide de possibilités de chasse". Cette trace soulève d'innombrables questions quant au terroir que tu traverses: Quels animaux le blaireau chasse-t-il, est-ce une mère avec ses petits, où pourrait se situer leur habitat?

Savoir lire les traces d'animaux ou apprendre d'autres facultés de l'âge de la pierre t'ouvrira une gamme de possibilités. Une expérience engendre une autre et t'amènera à une meilleure compréhension de la nature. Peu importe si que tu sois un ami passionné de la nature ou un simple débutant, si tu dors

pour la première fois dans une cabane faite de branchages, si tu parviens à faire du feu sans allumettes ou si tu fabriques une ficelle végétale, à chaque pas, tu approcheras le monde de nos ancêtres qui vivaient en harmonie avec leur environnement.

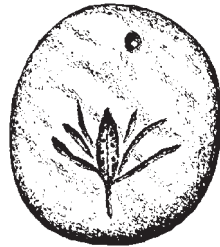

L'enseignement de L'ECOLE DE SURVIE DE L'AGE DE LA PIERRE est basé sur les connaissances des indigènes américains et australiennes. Leur philosophie est celle du respect de la terre. Les cours combinent exposés et travail pratique si bien que l'élève apprend appliquer les technique directement. Ainsi, après une semaine de cours c'est la nature elle-même qui deviendra son maître.

Ces dernières années, plus de 3000 personnes de tous âges et professions ont été introduites à ces techniques. Plupart des participants sont de

simples amis de la nature, tandis que d'autres appliquent leurs nouvelles connaissances dans leur champ d'activité respectif (biologie des plantes es des animaux, pédagogie, alpinisme, photographie, scoutisme...)

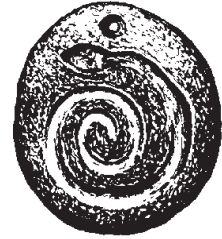

Lire les traces

C'est une art ancestral utile à la chasse. L'indigène a affiné sa technique à un point qui paraît inaccessible à l'homme moderne. Et pourtant il est possible de réapprendre l'observation du détail et l'instinct indispensable à cet art. Nous en serons récompensés par une vision infiniment plus vaste de la nature.

L'école commence par l'identification des empreintes claires, par exemple la distinction entre celle d'un chamois et celle d'un chevreuil. Suit la distinction des différents pas à jusqu'à la reconnaissance finale de l'animal grâce à une herbe inclinée. D'autres pratiques comme la marche silencieuse et le regard périphérique aideront à aiguïser la perception a travers les sens.

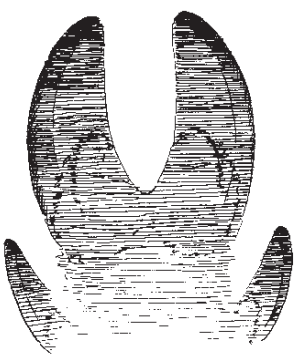



L'art de la survie

Beaucoup de cours de survie visent l'urgence; quitte à mettre de côté le savoir acquis jusqu'au jour où on en aurait besoin. Notre démarche à nous est tout autre. Nous enseignons des techniques praticables immédiatement et partout. C'est ainsi que nous commençons à être présents dans une nature qui deviendra de plus en plus familière.

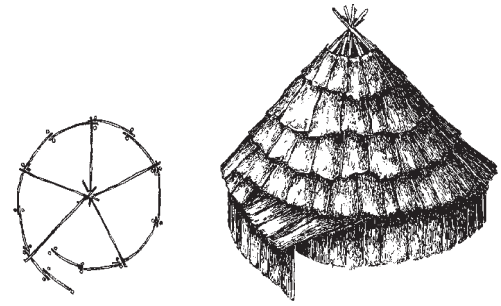

Nos cours de base se font



A part les cours réguliers, nous nous adressons aussi aux écoles, aux homes, aux familles, aux enfants et au troisième âge. Des programmes spéciaux peuvent être prévus pour des groupes. Vous obtiendrez toute information auprès de l'adresse page 1.

Cours

Cours d'une semaine:

- Cours de base survie-âge de la pierre
- Cours pour avancés
- Cours d'hiver (igloo)

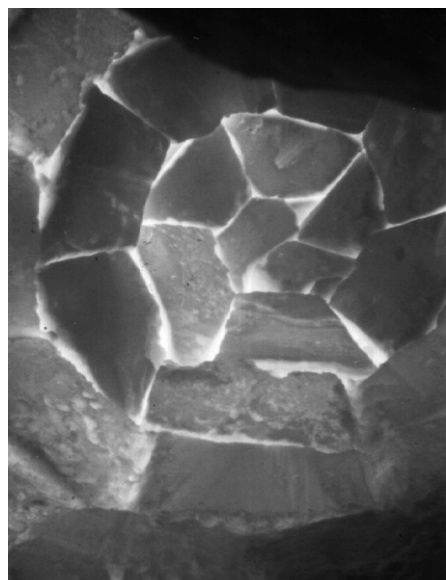

près d'une ferme, ce qui nous permet de travailler aussi avec des matériaux provenant d'ailleurs et de nous concentrer sur des projets individuels ou de groupes.

Les activités de l'Ecole de survie de l'âge de la pierre.

Notre travail est basé sur l'art de vivre de l'âge de la pierre. Il vise à répandre ces connaissances et à les rendre accessibles à tout le monde. Christof Hagen, le fondateur de l'Ecole, a fréquenté plusieurs cours programmes concernant l'âge de la pierre. Nous sommes en contact avec des hommes et des femmes qui vivent proches de la nature et nous intégrons continuellement le savoir-faire acquis dans nos cours.

Cours de fin de semaine (Workshops):

- Logis
- Cours de base traces animaux
- Observation animaux
- Cours avancés
- Faire du feu
- Fabrication d'arcs de chasse comme base de production de chaussures de neige et des skis
- Cuisine de l'âge de la pierre (plantes sauvages)

